

Soutien du SHOM au BEA

Recherche de l'A330-200 AF447

Bathymétrie : situation générale de la zone

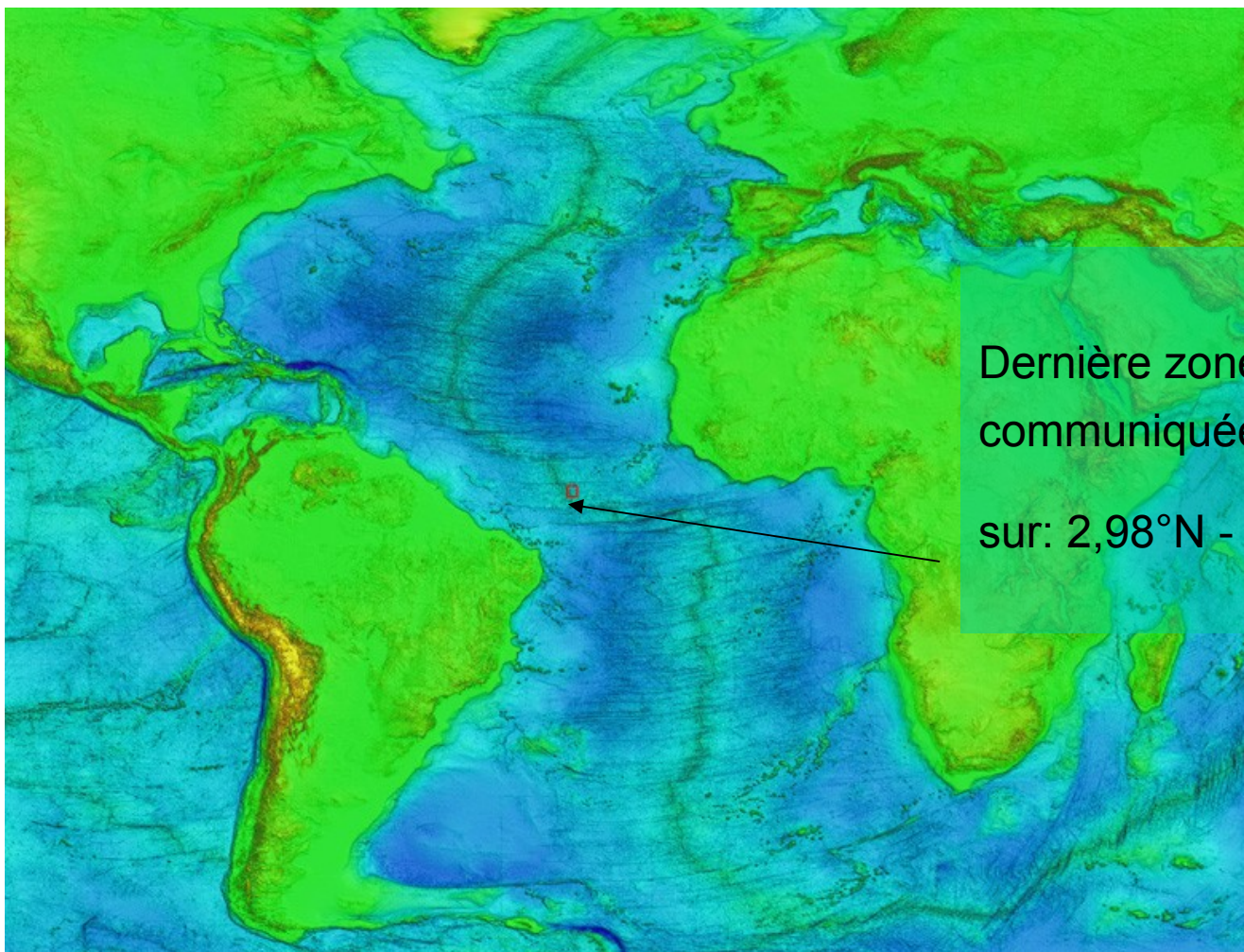

Dernière zone de recherche
communiquée le 04/06 centrée
sur: $2,98^{\circ}\text{N}$ - $30,59^{\circ}\text{W}$

Bathymétrie : connaissance de la zone

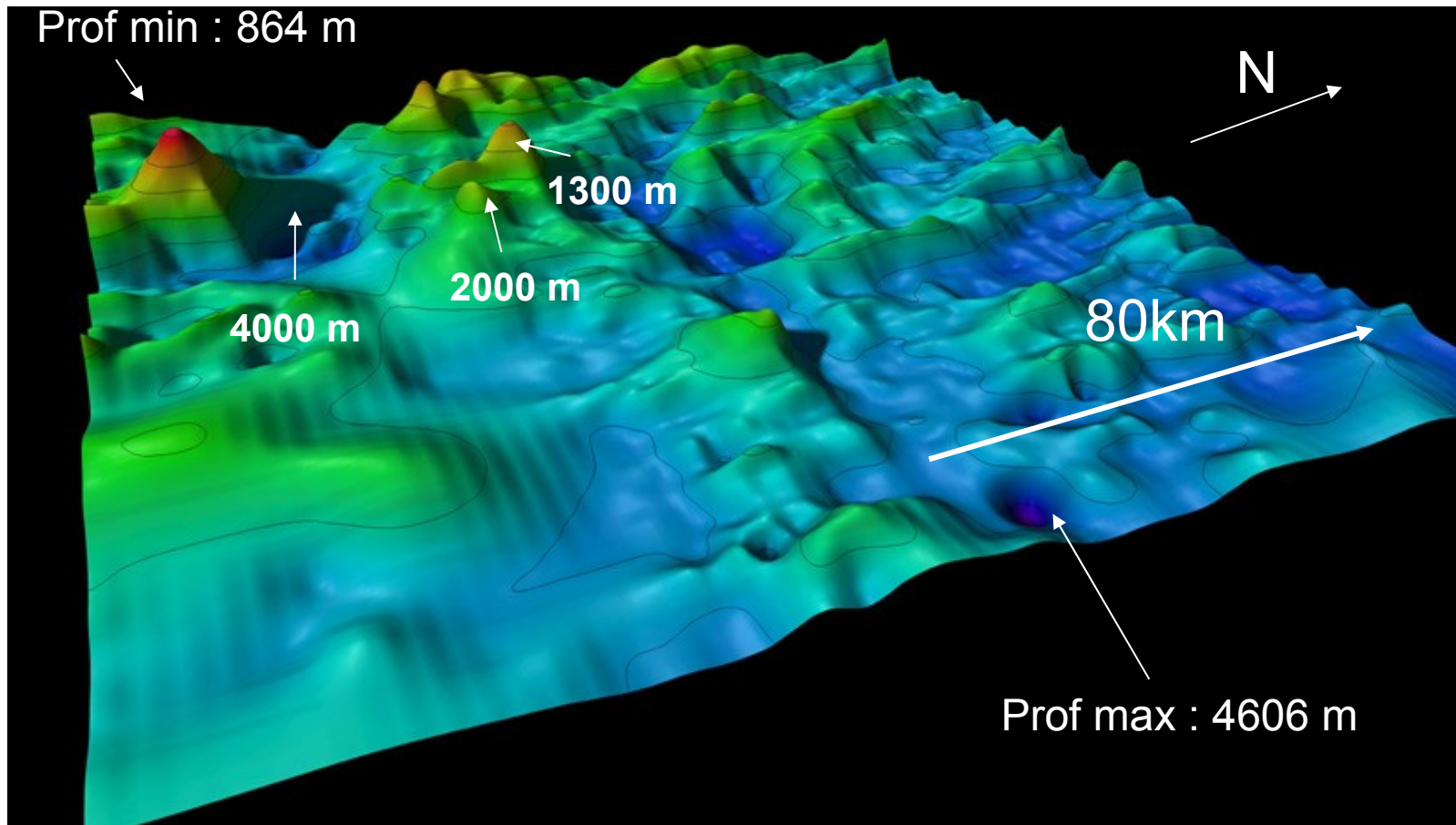

Sédimentologie : nature des sédiments marins

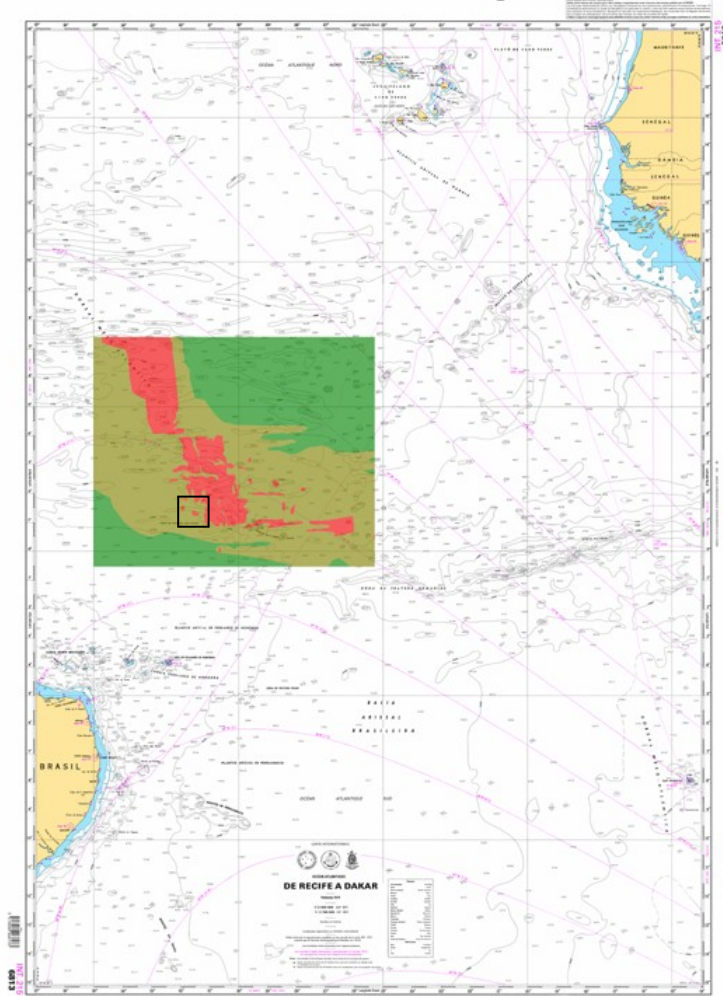

En rouge : roche

En vert et marron: boue

Carte de synthèse effectuée à partir des données sédimentologiques existantes

Prévisions 3D de courant quotidiennes à J+1 et J+6

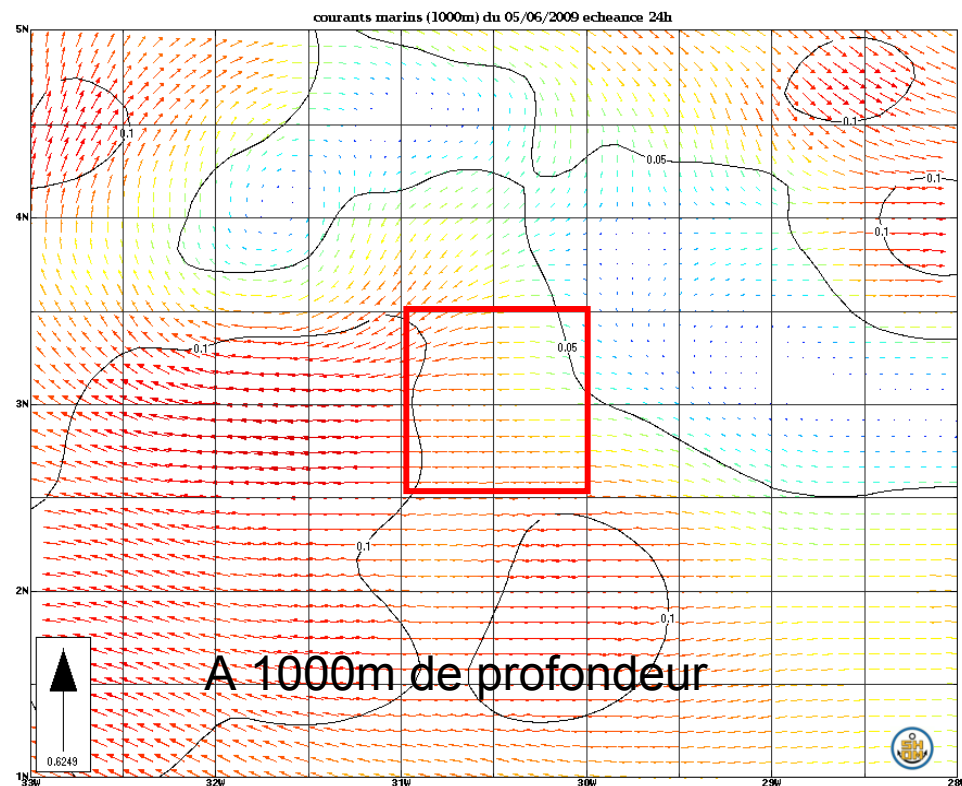
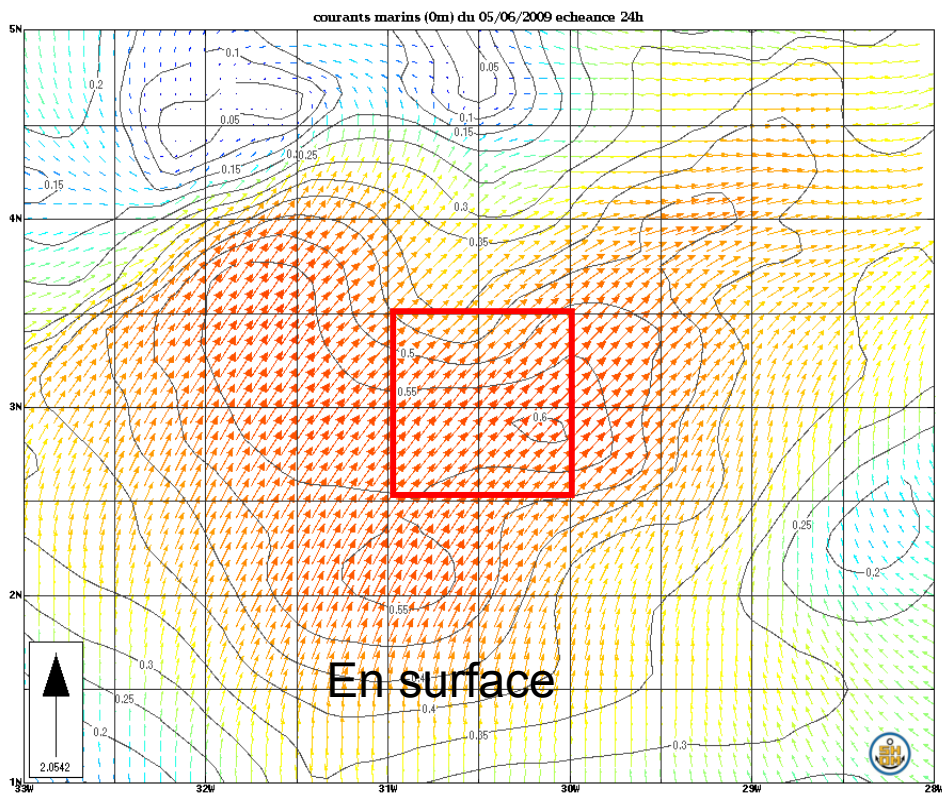

Prévisions de courant

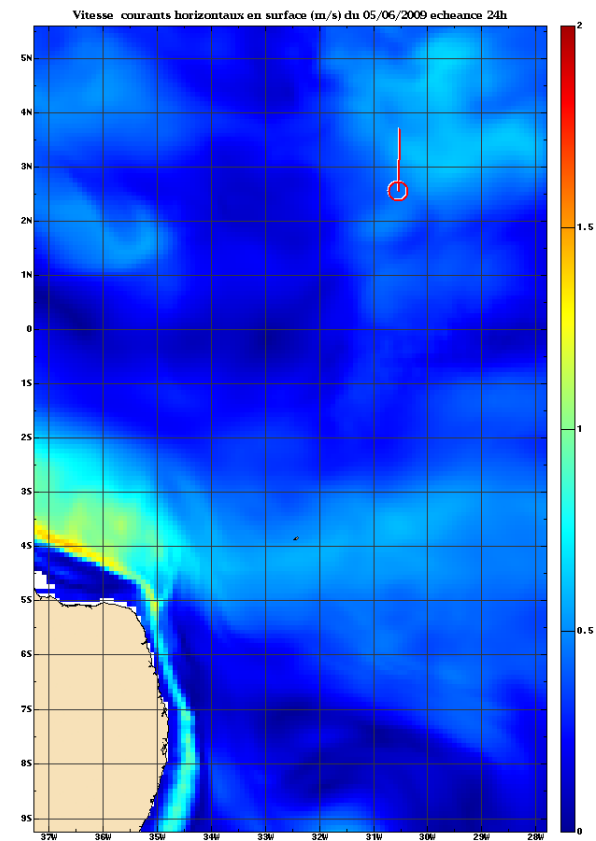
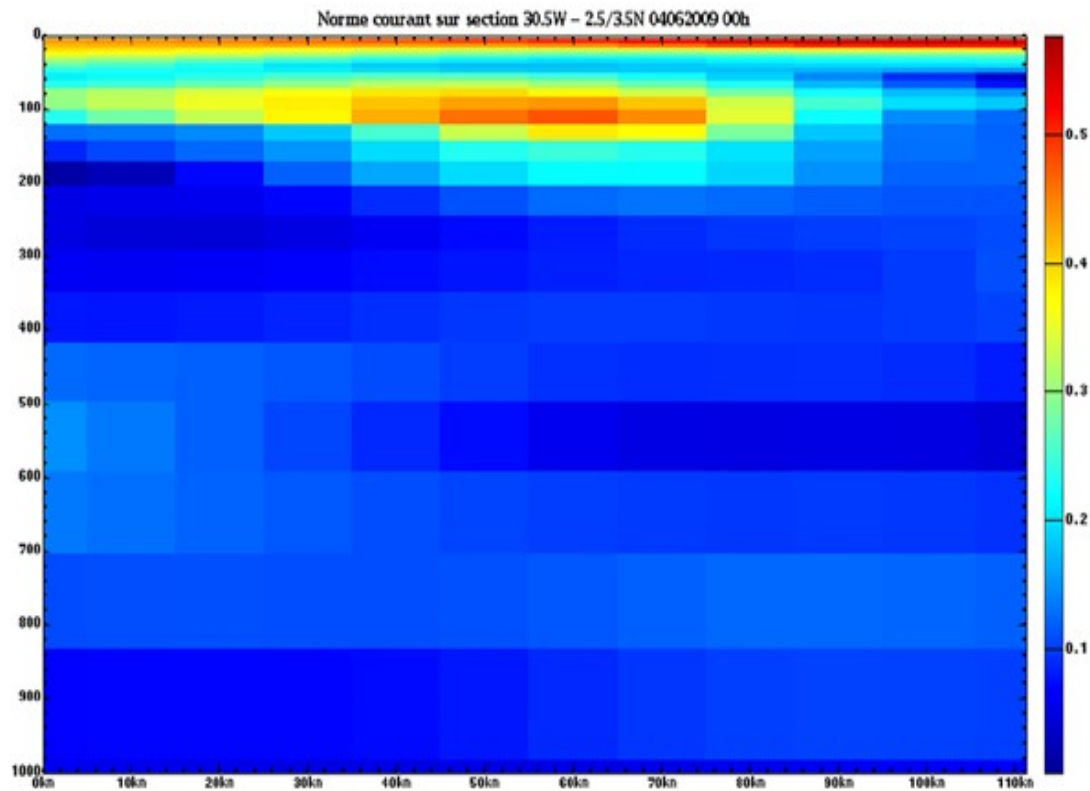

Prévisions SOAP3 des profils de célérité, salinité et température

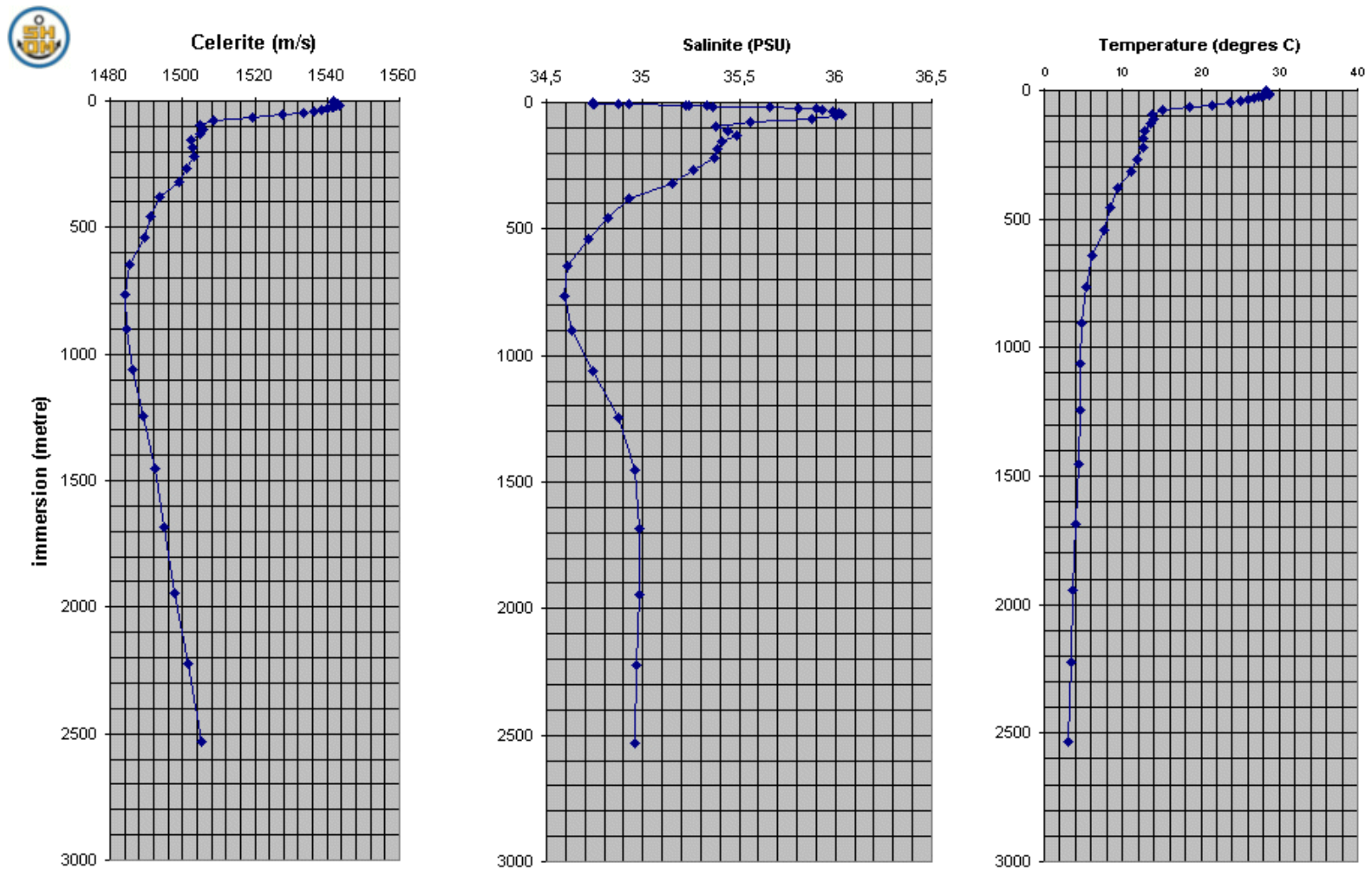

Au point : 3°N - 31°W

Distance de détection de la balise acoustique

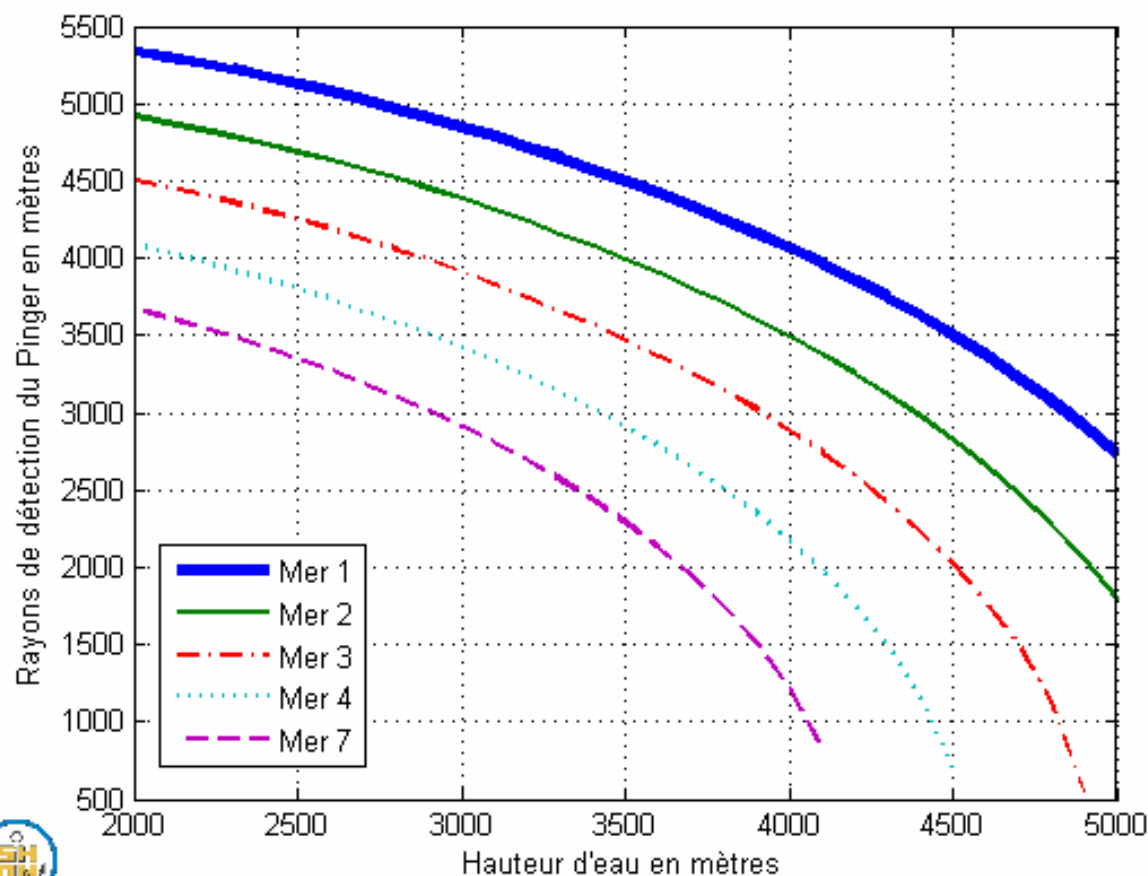

- Hypothèses:
Balise posée au fond
Fréquence : 37.5kHz
Niveau d'émission : 160dB ref.
Ouverture en site omnidirectionnelle

